PÉRÁK

ABSOLVENTSKÝ SNÍMEK

FAMO V PÍSKU

MOODBOARD

LOGLINE

JE ČLOVĚK SCHOPEN UVĚŘIT NEUVĚŘITELNÉMU A ODPUSTIT NEODPUSTITELNÉ?

STOPÁŽ: 20 MINUT

ŽÁNR: DETEKTIVNÍ MYSTERIÓZNÍ SCI-FI DRAMA

SYNOPSE

PRAHA 1942. TAJNÍ DETEKTIVOVÉ NADNÁRODNÍ AGENTURY TAP VYŠETŘUJÍ ZÁHADNOU VRAŽDU NÁMĚSTKA MINISTRA PRO PARANORMÁLNÍ JEVY, NALEZENÉHO V ZAMČENÉM BYTĚ, S OTEVŘENÝM OKNEM, TŘICET METRŮ NAD ZEMÍ. STOPY JE DOVEDOU KE KAMENI MUDRCŮ A K SÉRII VRAŽD, ZA NIMIŽ STOJÍ TAJEMNÝ PÉRÁK.

PODAŘÍ SE DETEKTIVŮM VYPÁTRAT NEPOLAPITELNÉHO VRAHA A SPOLU S NÍM ONEN TAJEMNÝ KÁMEN MUDRCŮ? A CO KDYŽ VŠE, CO HLEDÁME, JE PŘÍMO PŘED NÁMI NA DOSAH RUKY?



ZÁBĚROVÁNÍ




TAP
TAP

















POSTAVY



JONAS SCHWARZ (RICHARD FIALA)

KRYCÍ JMÉNO: NĚMEC

VĚK: 45

STARŠÍ Z DVOJICE DETEKTIVŮ TAP.
JE KLIDNÝ, RACIONÁLNÍ A OPATRNÝ. UVAŽUJE POMALU A PŘESNĚ, SPOLÉHÁ VÝHRADNĚ NA FAKTA A LOGIKU. JE TO POČEŠTĚLÝ NĚMEC, BÝVALÝ SOUKROMÝ DETEKTIV Z BERLÍNA, KTERÝ NYNÍ PRACUJE V PRAZE. PŘÍPAD BERE I JAKO OTÁZKU VLASTNÍ POZICE V SYSTÉMU, COŽ V NĚM PROHLUBUJE VNITŘNÍ NEJISTOTU.



JAN JÍLEK (ROBERT HÁJEK)

KRYCÍ JMÉNO: ČECH

VĚK: 33

MLADŠÍ Z DVOJICE DETEKTIVŮ TAP.
JE ENERGICKÝ A AMBICIÓZNÍ. I KDYŽ RESPEKTUJE FAKTA, JE OTEVŘENĚJŠÍ HYPOTÉZÁM A JAKO PRVNÍ POJMENUJE VRAHA I JEHO MOTIV. TOUŽÍ DOKÁZAT SOBĚ I KOLEGOVI, ŽE PATŘÍ NA PRESTIŽNÍ MÍSTO, KDE SE ŘEŠÍ PŘÍSNĚ TAJNÉ PŘÍPADY. VNITŘNĚ BOJUJE SE STRACHEM I VLASTNÍ KOLABORACÍ S REŽIMEM, KTERÉMU V HLOUBI DUŠE NEVĚŘÍ, A V KLÍČOVÝ MOMENT SE DOKÁŽE ROZHODNOUT PODLE VYŠŠÍHO MORÁLNÍHO PRINCIPU.

PÉRÁK (PETR UHLÍK)

LEGENDA, NEBO REALITA? NIKDO NEVÍ...
NIKDO HO NIKDY NEVIDĚL, VŽDY BYL SLYŠET POUZE SKŘÍPOT JEHO MECHANICKÝCH BOT PO NOČNÍ PRAZE.
JE TO ODBOJÁŘ, KTERÝ ZABÍJÍ NACISTY A KOLABORANTY REŽIMU A DRŽÍ SE VLASTNÍHO NEKOMPROMISNÍHO ŘÁDU. USILUJE O KÁMEN MUDRCŮ, ABY SE NEDOSTAL DO RUKOU NĚMCŮ.
JE TO HRDINA, VRAH, OCHRÁNCE I SOUDCE.



AGENT V OBLEKU 1



TOMÁŠ HAVLÍNEK

OFICÍR



VÁCLAV LIŠKA

AGENT V OBLEKU 2



RADOMÍR ŠVEC

STAŘENA



ŠTĚPÁNKA PRÝMKOVÁ


TAP


TAP
Transnationale Agentur für unerklärliche Phänomene
Transnationale Agentur für unerklärliche Phänomene



PLZEŇ

PŘEDSTAVA LOKACÍ

& VYBRANÉ LOKACE

BYT MORAVCE

LOOSŮV BYT







KANCELÁŘ DETEKTIVŮ

BRUMMELŮV BYT





ÚSTŘEDÍ NADNÁRODNÍ AGENTURY TAP

MUZEUM OF WEST BOHEMIA





ULICE





ULICE





POLE • DOBŘANY

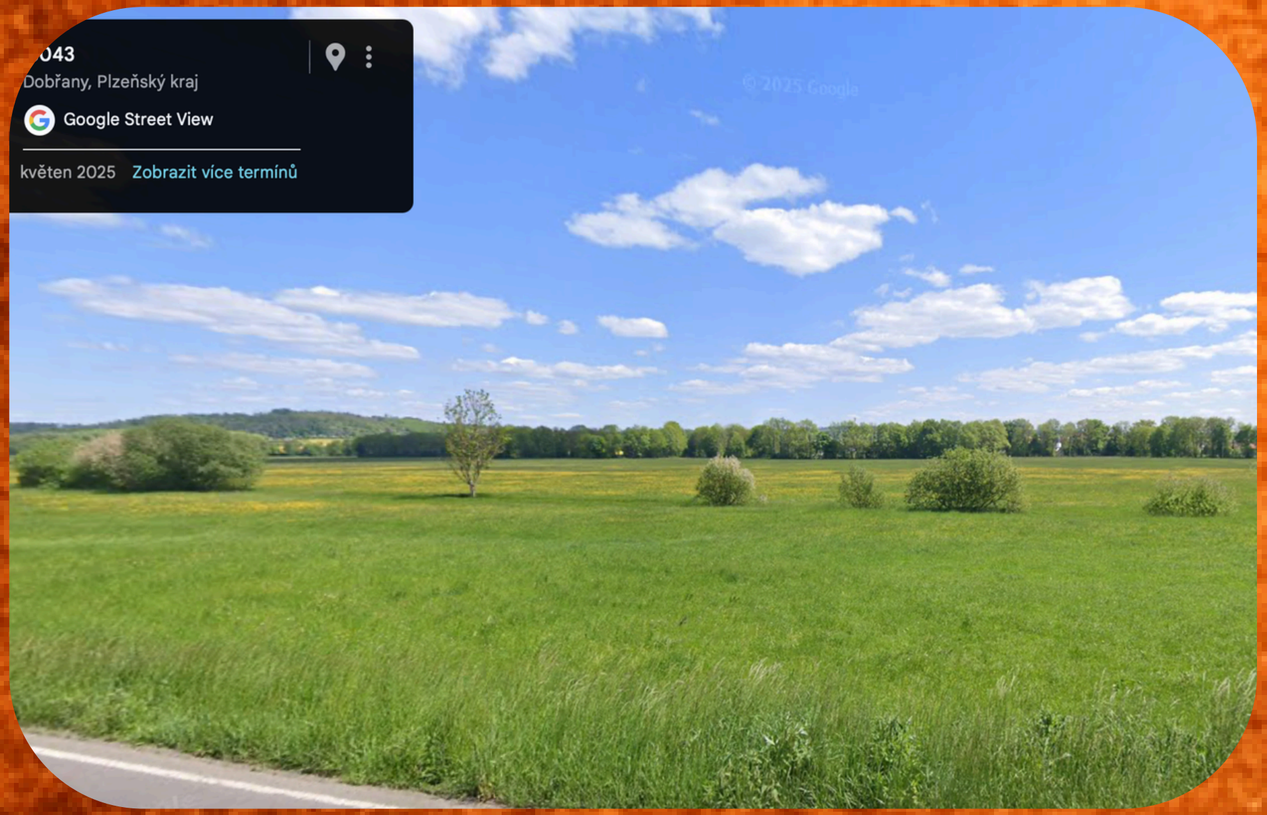



SANATORIUM

- STARÁ MÍSTNOST
- OPRÝSKANÉ STĚNY





KOSTÝMY

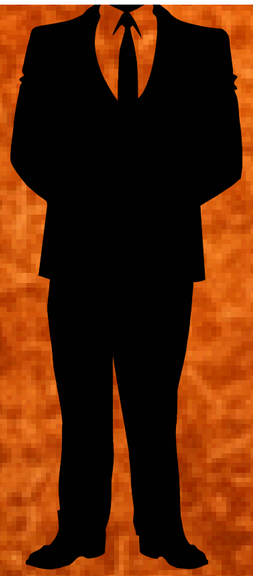



















SPONZOŘI A PARTNEŘI






Prima

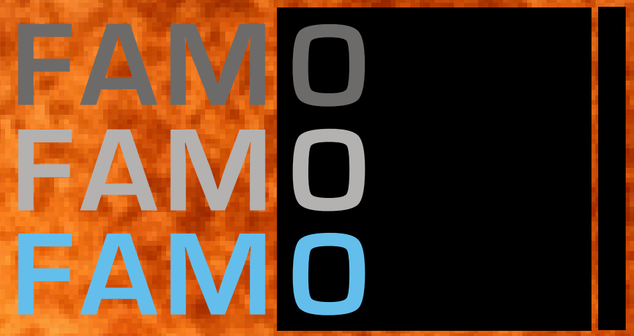
FAMO
FAMO
FAMO


UNICORN


PLZEŇSKÝ KRAJ


abc


fotoŠkoda


SKLÁRNA ANNÍN
1796


THE GUN HOLSTERS COMPANY
FALCO ®
WWW.FALCOHOLSTERS.COM


Red Bull®


REGIONÁLNÍ
FILMOVÁ
KANCELÁŘ
PLZEŇSKÝ
KRAJ Z.S.


1799
TONAK


CINEMATES


TACKERA


STUNT TEAM
FILMKA
CZECH REPUBLIC


Plzeň
Český rozhlas


PPB
OHÁRY

HARMONOGRAM VÝROBY

PRŮZKUM REALIZACE- 26.12.- 11.2.2026

PŘÍPRAVNÉ PRÁCE- 11.2.-24.4. 2026

NATÁČENÍ- 25.4 - 30.4. 2026

POSTPRODUKCE- 1.5. - 5.6. 2026

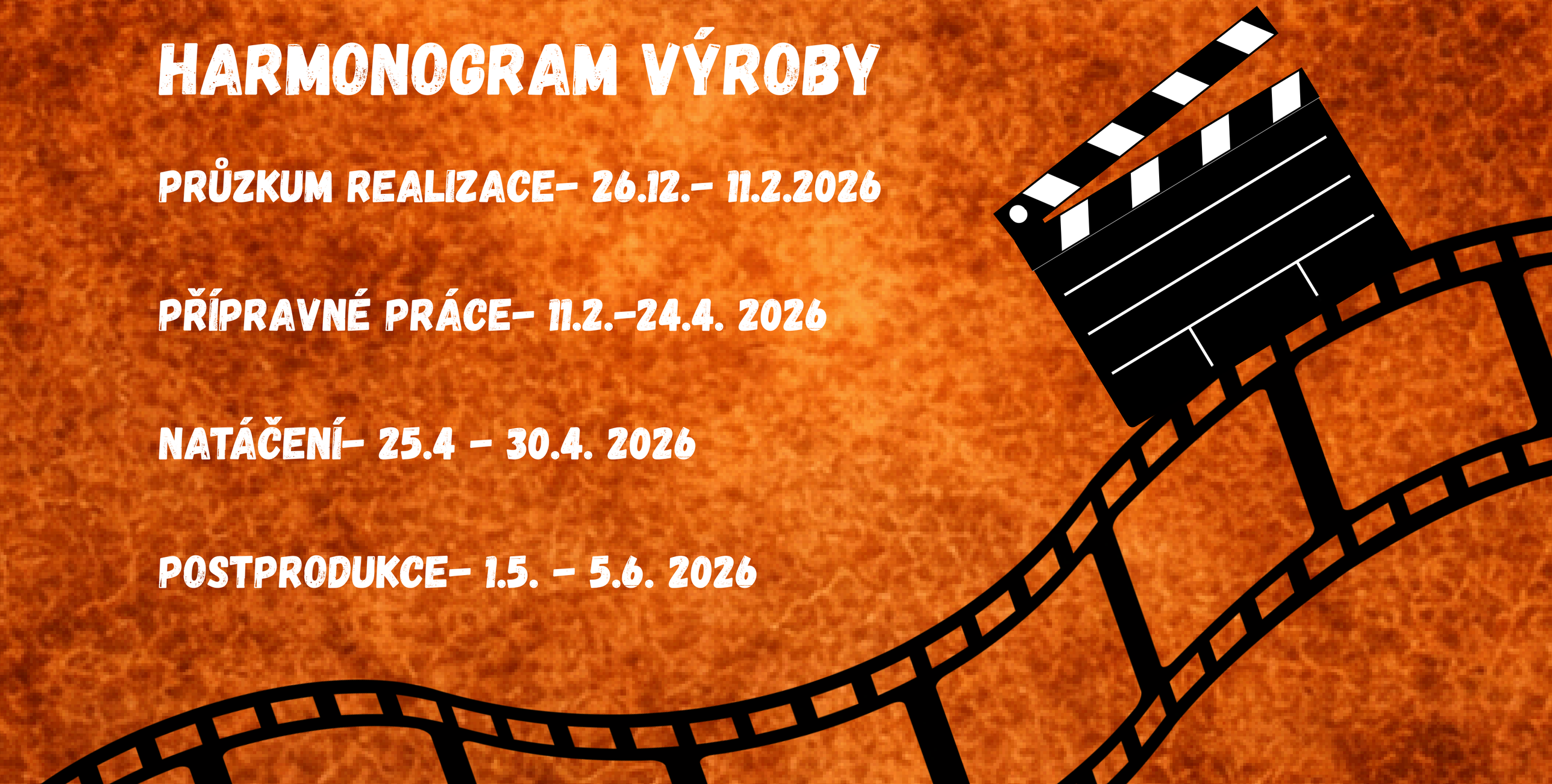

APROXIMATIVNÍ ROZPOČET

ŠKOLA- INTERNÍ: 204 000 KČ

ŠKOLA - EXTERNÍ: 35 000 KČ

SPONZOR/ STUDENT: 364 000 KČ

CELKEM: 604 000 KČ

FINANČNÍ PLÁN

SPONZOŘI

ŠKOLA: 35 000KČ

PRIMA 65 000KČ

UNICORN 50 000KČ

STUDENT: 30 000KČ

DOTACE: 50 000 - 120 000KČ

ŠKOLA INT- 204 000KČ

ŠTÁB

HLAVNÍ SLOŽKY

PRODUKCE



ADEL BENEŠOVÁ

REŽIE



MICHAL PAZDERKA

KAMERA



MATĚJ VOSOL

ZVUK



JULIUS HRMO

DRAMATURGIE



KATEŘINA ROŽBOUDOVÁ

STŘIH

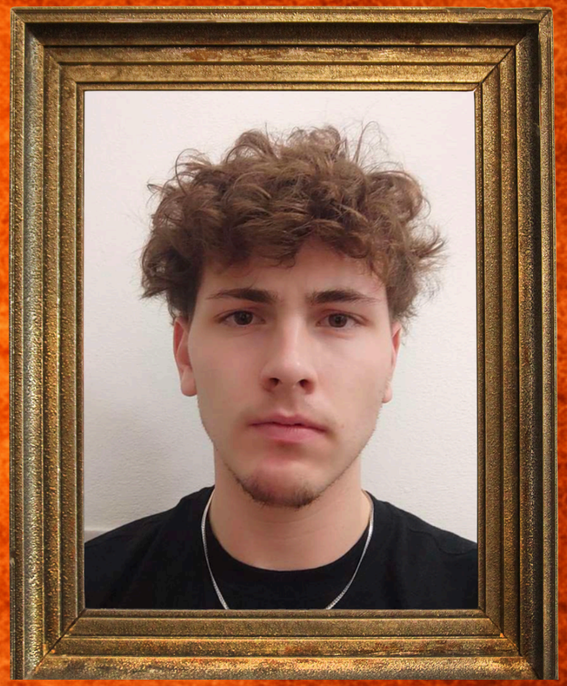

VOJTĚCH BRABEC

SCÉNÁŘ



FFČ. & MP

KOSTÝMNÍ VÝTVARNICE

REKVIZITY



IVA GULÍKOVÁ



MARIE MATONOHOVÁ

SETDEC



ANNA TŮMOVÁ

HUDEBNÍ SKLADATEL



ELIAS LATTA

POMOCNÁ REŽIE



DANIEL BEROUN

NAHRÁNÍ HUDBY



TRIO GAUDIUM



DĚKUJEME ZA POZORNOST